



18.03.2019

Gisle Skrede



- Brann i Sjømannsvegen 10
- Tirsdag 20 November kl: 10:44
- 7 trinnsmodellen var førende for håndteringen av hendelsen



Melding : Brann i boligblokk i 9 etg

- utkjøring fra Hovedstasjon. 1 pumpebil, 1 Stigebil og 01 Kommandobil.
- Utkjøring fra Spjelkavik stasjon. Pumpebil og 1 Lift.
- Totalt 11 Mann.
- Utallarmering til frimannskap.



Forhåndskunnskap om bygget

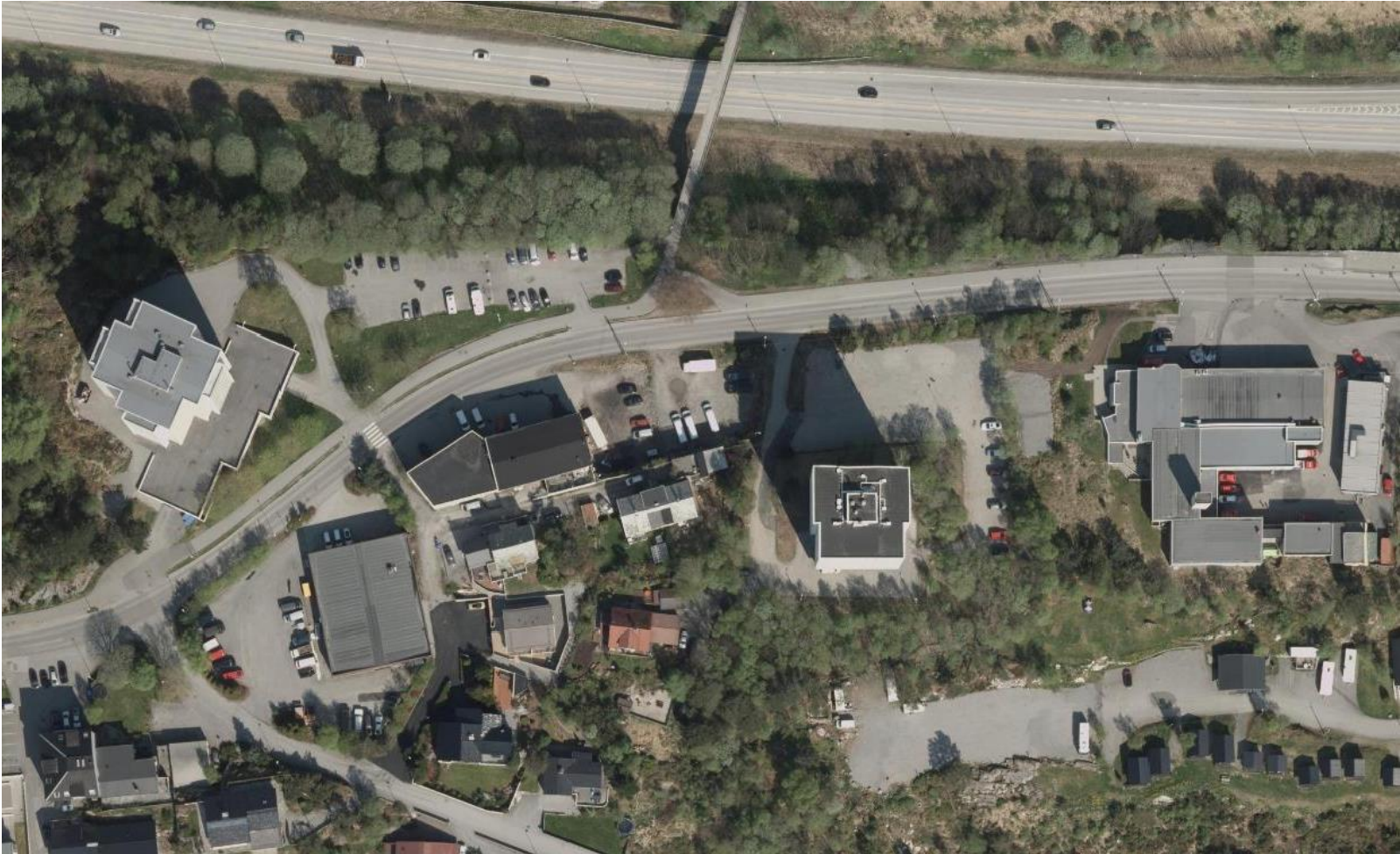





Skadestedsfaktorer

- Mennesker: et ukjent antall mennesker befinner seg i bygget. Både direkte og indirekte truet av brannen.
- Bygningen: Brannceller. Totalt 12 etasjer.
- Brannen: Full overtent leilighet med store flammer ut av vindu og ut over veranda.
- Risiko: lang innsatsvei. Lang evakueringsvei
- Omgivelser: Begrenset plass rundt bygget.



- Ressurstilgang: Veldig understerk i første fase
- Tidsperspektiv: Liten tid for å ta riktige avgjørelser. Stort kontrollspenn. Prøvde å få et mentalt overtak på hendelse



Ved ankomst skadested:

- Vindusmelding
- Kraftig brann i hjørneleilighet 9 etg. Høye flammer ut fra leilighet. Svart røyk i stor fart
- Beboer av brannleilighet møter oss ved ankomst.

Innformasjonsinhenting



18.03.2019



Umiddelbare tiltak:

- Gjøre noe med brannen.
- Innvendig røykdykkerinnsats.

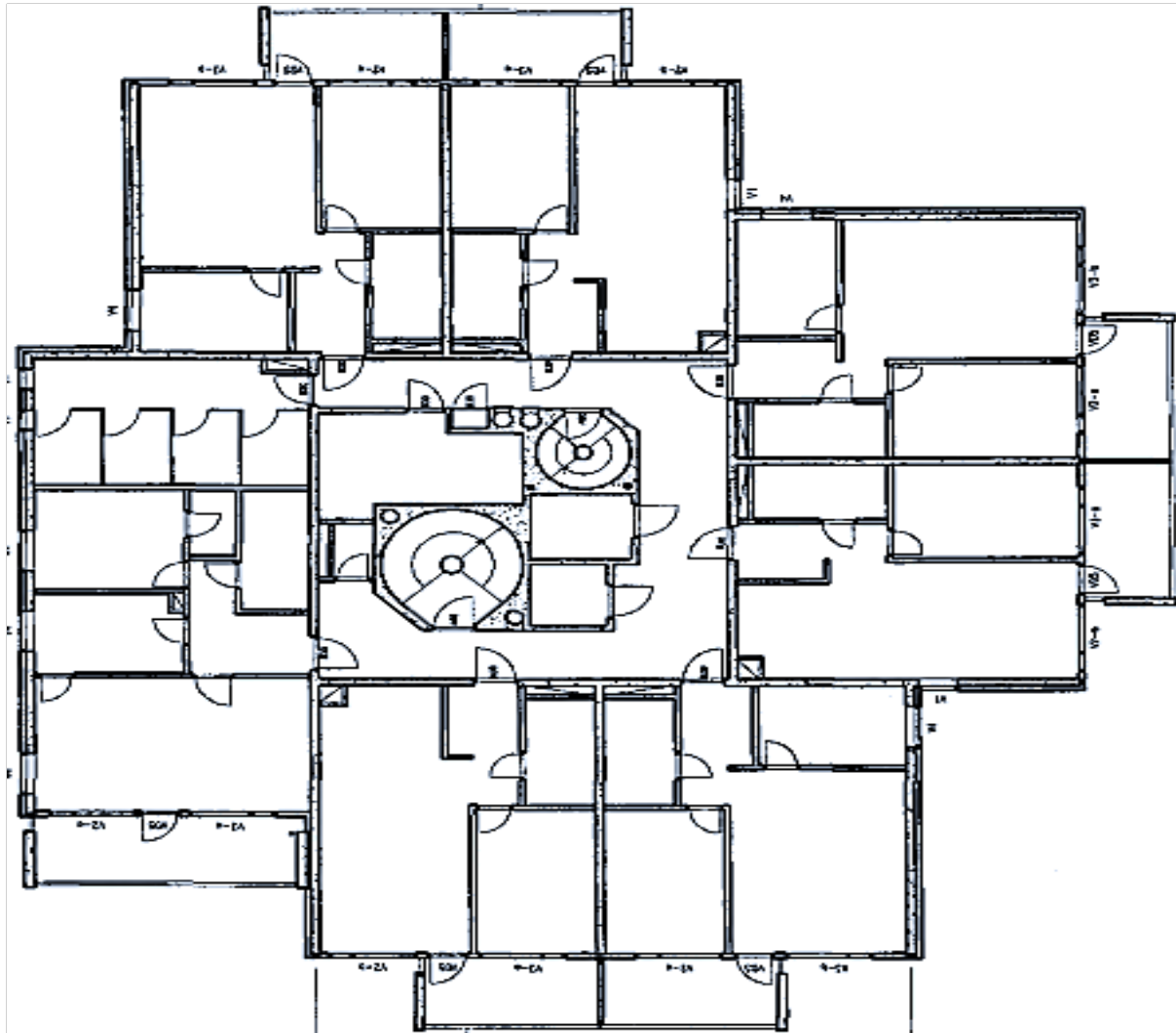



18.03.2019



Ved ankomst 2 enhet

- Forsterkning av livreddende innvendig innsats.
- Tilkobling av stigeledning.





MMI: Å redde mennesker fra utsatte områder.
Brannens ytre grense er brannleilighet.
Tilstøtende leiligheter skal være beboelige.

Taktisk plan :

- **(I)** Innledningsvis:
- **(D)** Deretter:
- **(A)** Avslutningsvis:



Organisering av skadested:

- Geografisk sektorisering. Sektorledere.
- Tre sektorer
- Lederteam
- ILKO



RESSURSER	OPPGAVER	TAKTISK PLAN	SEKTOR
① RO 5 + JON SØR	Finne folk finske	Lage CP SØKE LØSLIK.	DEPOT AMIK KRIG PÅL OTTO
ANSTEIN	Ventilere SØKE		SEKTOR
② RVR 2 STK (TORE-SITAN)	SØKE FASADE	RIVE PLATER	1 - SØK
③ STIGE 2 JØRGEN ODDUS OTTO	SØKE FASADE	RIVE SØKE S ETG.	2 - RVR
			3 - STIGE.
			5 4 3 2 1
			BERCHOM/ROE



Kommunikasjon og samvirke:

- Mannskap i arbeidskanal. ledelse i egen. Hyppige og korte situasjonsrapporter i KO. Fordeling av arbeidsoppgaver innad i etatene. Følge opp og rapportering om status.
- Viktig med felles situasjonsforståelse.
- Jevnlige tilbakemeldinger fra sektorledere.



18.03.2019



Faktaopplysninger:

- 5 beboere til sykehus.
- 30 beboere ble evakuert.
- 1 leilighet totalskadd.
- 3 stk verandaer og noe fasade skadet.
- ÅBV hadde ca 30 mann i aksjon.
- Ingen felles brannvarsling i bygget.





Suksessfaktorer:

- Kort kjørevei
- God effekt av umiddelbare tiltak
- Branncelleinndeling

Læringspunkter:

- Kommunikasjon mellom sektorene
- Formidling av taktisk plan



I etterkant

- Felles info til beboere
- Dialog/Samarbeid med Obos
- Brannvernopplæring av beboere
- Utdeling av gratis røykvarslere til beboere
- Innstallering av felles brannvarslingsanlegg